LEGENDA

- Comune di Piaggine

Uso Naturalistico o Silvo-Pastorale

- Aree con vegetazione rada
- Boschi di latifoglie
- Cereali da granaglia autunno - vernini assoc
- Cespugliesti ed arbusteti
- Colture temporanee associate a colture perm
- Oliveti
- Prati avvicendati
- Prati permanenti, prati pascoli e pascoli
- Rocce nude ed affioramenti
- Sistemi colturali e particellari complessi

IL SISTEMA AMBIENTALE-PAESAGGISTICO

1:10000

N

Sistema di riferimento WGS 84 / UTM zona 33N

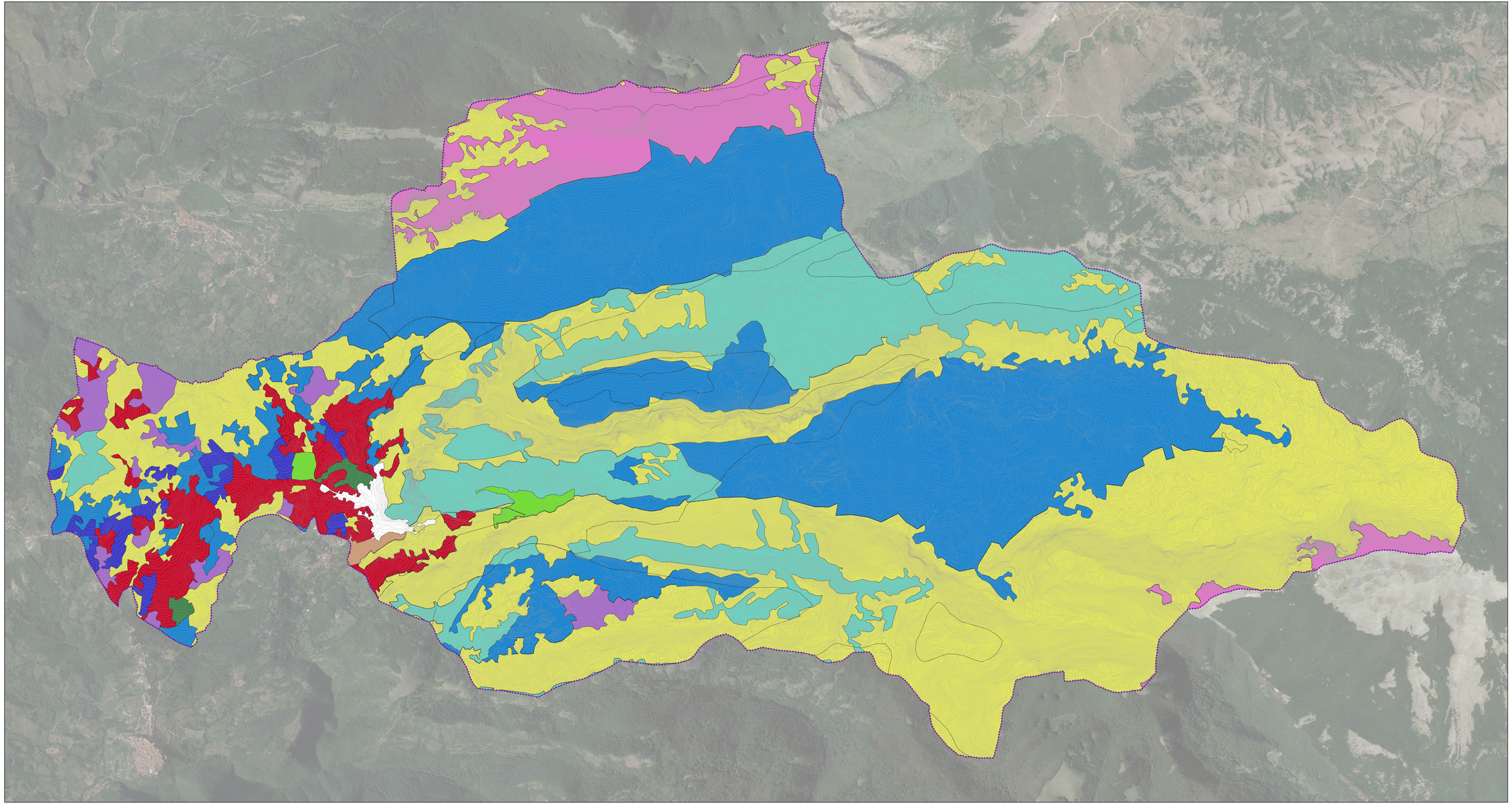

# P U C

Piano Urbanistico Comunale

**Proposta Preliminare**

**Comune di Piaggine**

Provincia di Salerno

**Quadro Strutturale**

Elab. n. **2.2**

**Il Sistema Ambientale e Paesaggistico**

**USO DEL SUOLO**

Il Progettista
Arch. Antonio Zuccaro

ORDINE DEGLI ARCHITETTI PIANIFICATORI PAESAGGISTI E CONSERVATORI DELLA PROVINCIA DI SALERNO
ANTONIO ZUCCARO
1289

Data

**Il Sindaco**
**Avv. Guglielmo Vairo**

**Il Responsabile Unico del Procedimento**
**Ing. Tommaso Maria Giuliani**