COMUNE DI PIAGGINE
PROVINCIA DI SALERNO

PIANO
URBANISTICO
COMUNALE

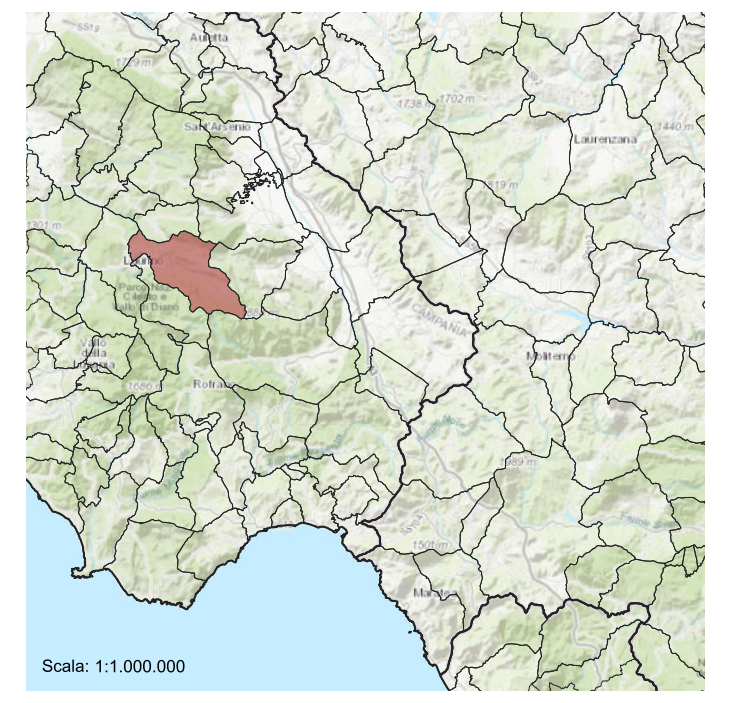
Scala: 1:1.000.000

Progettista:
Arch. Antonio Zuccaro

ORDINE DEGLI ARCHITETTI PROVINCIA DI SALERNO
ARCHITETTO ANTONIO ZUCCARO
N. 1289

Il Sindaco:
Renato Pizzolante

Responsabile del procedimento:
Ing. Angelo Monaco

QUADRO CONOSCITIVO

QC.1.2A CARTOGRAFIA DI BASE

giugno 2026

Scala: 1:10.000

Legenda

Limite comunale

DATI INFORMATIVI

RAPPRESENTAZIONE CARTOGRAFICA:
Trasversa di Mercatore su fusi di 6°: meridiano centrale di 15° Est da Greenwich (zone 33N).
SISTEMA DI RIFERIMENTO:
ETRS89 (European Terrestrial Reference System 1989) nella realizzazione ETRF2000 (European Terrestrial Reference Frame 2000) all'epoca 2008.0
Parametri dell'ellissoide geocentrico associato (GRS80): a = 6378137m f = 1/298.257222101
ALTIMETRIA:
In metri è riferita al mareografo di Genova (1942). L'eqiudistanza delle curve di livello 5 m (per le curve a tratti 2,5 m)
TAGLIO CARTOGRAFICO:
Sistema di riferimento Geografico ED50 (Ellissoide internazionale con orientamento medio europeo)

CONFINI
- Muro a secco
- Muro divisorio
- Muro di sostegno
- Palizzata, cancellata, rete, filo spinato
- Siepe
- Limite comunale
- Limite regionale

COSTRUZIONI VARIE, IMPIANTI
- Edificio generico
- Edificio industriale
- Edificio del terziario industriale
- Edificio agricolo, stalla, ricovero animali
- Edificio di culto, campanile, cappella cimiteriale
- Cimitero
- Cappella, tabernacolo
- Torre, ciminiera
- Monumento
- Edificio in costruzione
- Edificio diroccato o rudere
- Corpo aggettante
- Containers, abitazione precaria
- Portico o galleria sotto edificio
- Serra
- Tettoia o pensilina
- Baracco
- Serbatoio, cisterna, silos non rappresentabile e rappresentabile
- Campeggio
- Raffineria
- DIS Discarica
- ROT Rottamaio
- Zona archeologica
- Scuola
- Pubblico
- Ospedale
- Municipio
- Tribunale
- Sportivo
- Trasporto

PUNTI TOPOGRAFICI
- △ Vertice della rete IGM95
- ▽ Vertice della rete regionale di raffittimento
- ⊕ Caposaldo di livellazione

TRASPORTI
- Autostrada
- Strada asfaltata, cippo chilometrico, ponte
- Strada non asfaltata
- Percorso pedonale o ciclabile
- Strada in costruzione
- Sentiero
- Tratturo
- Mulattiera
- Mezzeria stradale e linea spartitraffico
- Strada in galleria
- Funivia, cabinovia
- Seggiovia
- Ferrovia a scartamento ordinario
- Ferrovia a scartamento ridotto
- Tranvia in sede propria e funicolare
- Ferrovia in costruzione
- Ferrovia in disarmo
- Ciglio massicciata
- Tratto ferrovia in galleria
- Imbocco galleria stradale e ferroviaria
- Aeroporto, eliporto
- Faro, fanale

SERVIZI
- Elettrodotto ad alta tensione, con tralicci
- Elettrodotto a media tensione, con pali
- Cabina elettrica, cabina di trasformazione
- Oleodotto
- Acquedotto sopraelevato,interrato
- Metanodotto
- Impianto eolico, fotovoltaico
- Antenna per telecomunicazione
- Stazione, sottostazione elettrica
- Stazione di rifornimento e di servizio

OROGRAFIA
- Curva di livello direttrice
- Curva direttrice Incerta
- Curva di livello ordinaria
- Curva ordinaria Incerta
- Curva di livello ausiliaria
- Ciglio di frana
- Scarpata naturale o artificiale
- Grotta con accesso verticale, orizzontale
- Ghiaione, pietraia
- Sabbia, duna, deposito sabbioso
- Roccia
- Ciglio di area estrattiva, cava

IDROGRAFIA
- Corso d'acqua > 5 m
- Corso d'acqua < 5 m
- Canaletta irrigua o scolina
- Piscina
- Vasca o piscina, pozzo
- Abbeveratoio, fontana, sorgente
- Palude
- Briglia, pescaia, cascata
- Presa

VEGETAZIONE
- Limite di coltura
- Limite di tagliata
- Limite di bosco
- Filare di alberi
- Filare di viti
- Filare di olivi
- Filare di agrumi
- Filare di frutteto
- Macchia, prato
- Bosco fitto
- Albero generico, vigneto
- Uliveto, frutteto
- Agrumeto, larice
- Latifoglia, abete
- Faggio, pino
- Cipresso, eucalipto
- Leccio, quercia
- Pioppo, castagno

Santa Barbera
Pietre delle
Macchia della Lavia
Tempa Rotonda
Tempa del Pesco
Tempa dell'Aulecina
Bosco Motola
Serra Corduri
Serra Cupeano
Tempa Soprana
Bosco del Calvo
Copraneto
Monte Cervati
Varco dei Chiatrelli
Piano di Rai
Tempa Petruzzone
Serra del Radicone
Vallone dell'Orsaia
Lagaroni
Falascose
Lagherelli
Serra del Cigliatore
Ala di San Barbato
Piano dei Cavalli
Lagostillo
Falascosa
I Lagarelli
Monte La Serio
Serra del Cervati
I Pantani di San Pietro
Scappatora
San Martino
Raia della Fittiella
Bosco di Mercori
Cima di Mercori
La Nevera
Serra degli Spodi
la Bottatura
0
500
1.000
1.500
2.000 m